

祝 松戸市制施行80周年
松戸観光物産展「いいね！まつど。」

出店募集要項および出店申込書について

【目次】

- 1 概要・・・・・・・・・・・・・・・・・・ -P1-
- 2 出店について・・・・・・・・・・ -P2-
- 3 申込書・・・・・・・・・・・・・・・・・・ -巻末-
- 4 誓約書一式・・・・・・・・・・・・・・・・・・ -巻末-

【別添】

- [別添1] 消防署資料
- [別添2] 食中毒を防ぐためのポイント
- [別添3] 食品衛生のしおり

1 概要

1. 開催時間について

概要

日時 毎月第3土曜日 10時から16時 小雨決行、荒天中止

会場 キテミテマツド前プラザ広場（千葉県松戸市松戸1307-1）

2. 出店会場について



広場の中の、施設利用者の通行を妨げない一部の範囲の中で10店舗ほどを上限として出店者を募ります（対象：会員・非会員）

3. 搬入等について

基本搬入時間：8時30分から9時

<搬入用車両について>

駐車場のご用意がないため、搬入用車両は搬入時間に会場に進入し、荷下ろし後に、近隣のコインパーキング等に駐車くださいますようお願いいたします。

<撤収時について>

売上報告、出店料の支払いを済ませた方から順次搬出、撤収に移っていただけます。
走行時はハザード点灯の上で、最徐行にてお願いいたします。

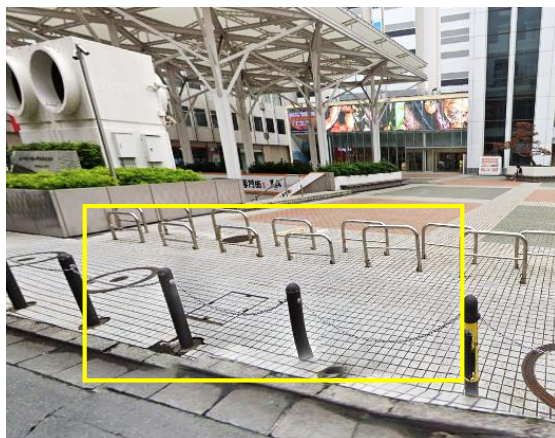

施設正面に向かう上の図黄色い枠の場所より車両を広場内へ進入させられます。

2 出店について

<出店募集日程>

催事実施の1か月前まで（申込書参照）

<出店条件>

①松戸市観光協会の会員である方

②会員以外の市内事業者、県内事業者、松戸の観光振興に賛同する方

※入会に関する詳細は<https://www.matsudo-kankou.jp/enrollment-guidance/>からご確認ください。

※会場の要望により1Fテナントの類似商品（珈琲、タピオカ）の提供はご遠慮ください。

<出店料>

売上総額から以下の通りを出店料としていただきます。

松戸市観光協会会員 10% / 一般 15%

※当日、営業終了後に計算し、売上報告書と共にお支払いいただきます。

※当日のお支払いが難しい場合はご相談ください。

<募集数>

1回の開催につき上限10店舗（調整をする場合有）

※上限を超えてお申し込みがあった場合は抽選とさせていただきます。

<申し込み方法>

所定の様式に必要事項を記載の上、提出書類を添付してメールでお申し込みください。

送信先：info@matsudo-kankou.jp（松戸市観光協会）

<提出書類>

[様式①] 出店申込書

[様式②] 出店に関する誓約書

[様式③] 出店に関わる暴力団に関する誓約書

PL(賠償責任)保険証の写し（キッチンカー、屋台、物販）

営業許可証の写し（キッチンカー、屋台）

食品衛生責任者証書（キッチンカー、屋台）

車検証の写し（キッチンカー）

出店が決まった事業者には、随時出店に関するご連絡（イベントの詳細、当日スケジュール、配置図面、その他業務連絡）をメールでお送りいたしますので、よろしくお願いいたします。
ご質問は下記のご連絡先までお願いいたします。

電話：047-703-1100（10時から18時、月曜定休）

メール：info@matsudo-kankou.jp

「〇月のいいねまつどに関して」等、
開催月と催事名をお伝えいただくと助かります。

■ 留意事項

本要項及び以下の内容に違反し、松戸市観光協会（以下、協会）の指示に従わない場合、退場して頂く場合がございます。

協会の判断により退場となった場合には、営業保証は致しませんのでご了承下さい。

また、今後協会が開催または募集する催事への出店をお断わりさせていただくことがあります。

- ・ 食品衛生に関する保健所、事務局の指示を守ること。
- ・ 営業中に飲酒をしないこと。
- ・ 開催場所での喫煙をしないこと。
- ・ 他出店者やお客様に迷惑をかけないこと。
- ・ 申込書と同じ販売内容であること。
- ・ 申込者（代表者）以外の方に出店の権利を又貸ししないこと。（必要に応じて、当日、主催者より身分を証明するものの提示を求める場合があります。）
- ・ その他、関係者の指示に従うこと。

■ 配置について

- ・ 会場を汚すおそれのあるもの（食品の受け渡し時にこぼれるものがあるなど）を取り扱う場合、床面に防水シートで養生を行ってください。液体などの内容物の掃除は随時行ってください。
- ・ 看板などは来場者および通行人、他の出店者の妨げにならないよう設置してください。
- ・ 消火器の設置位置は、キッチンカーの場合、お客様から見て右側の車両横に設置してください。屋台テントにおいては、ブース内のすぐに取り出せる位置に配置してください。
- ・ キッチンカーの場合、会場にタイヤ跡や地盤沈下を残さないよう、車両の重量を分散させるためにタイヤの下に養生板等の設置をお願いいたします。



消火器設置位置の例

■ 開催中

- ・ 各自がゴミ箱、ゴミ袋を設置し、ブース内で発生した食品および液体の残りなどは確実に持ち帰りください。
- ・ キッチンカーに来場者が列を連ねた場合、車両に沿って整列をさせ、通行人の妨げにならないようにしてください。
- ・ 品物が完売した場合は、来場者にわかるよう【完売】の表示をご掲出ください。

■ 食品の販売について

- ・ お申し込みと共に営業許可証の写しをご提出いただきます。
- ・ 販売する商品は食品衛生法および関係法令を遵守してください。
- ・ 必ず食品衛生責任者の資格を有する者を常駐させてください。
- ・ 行事で飲食物を提供する際には、設備の整った一般的な固定店舗以上に衛生的な管理が必要なため、マスクの着用、アルコールスプレーでの手指、設備備品などの消毒、手荒れをしている場合は手袋を着用するなど、徹底した衛生管理に努め、食中毒の発生に十分注意を払ってください。

[参照]<https://www.pref.chiba.lg.jp/eishi/denshikan/gyoujikaisai.html>

■ 保険について

- ・ 販売、提供する商品や飲食物に起因する事故による傷害（食中毒、異物混入など）に対応したそれぞれの保険に加入してください。主催者は商品に起因するトラブル、出店者および従事者が本イベントに参加し生じたトラブル、不利益、損害、賠償請求に関し、一切の責任を負いません。

| |
|---------|
| 事務局記入欄 |
| 図面番号： |
| 会員 ・ 一般 |

松戸市制施行80周年記念事業
松戸観光物産展「いいね!まつど。」出店申込書

<送り先>

Mail : info@matsudo-kankou.jp

| 希望 | 開催日 | 申込締切 | |
|--------------------------|-------------|-------------|----------------------------------------------------------------------------------------------------------|
| <input type="checkbox"/> | 2023年12月16日 | 2023年11月18日 | ※出店を希望する日程の左側に☑を記入してください。 ※ご希望の通りの日程で調整ができない場合は個別にご連絡いたします。 ※キャンセルを行いたい場合は開催日の3週間前までにメールにてご連絡ください。 |
| <input type="checkbox"/> | 2024年1月20日 | 2023年12月16日 | |
| <input type="checkbox"/> | 2024年2月17日 | 2024年1月20日 | |
| <input type="checkbox"/> | 2024年3月16日 | 2024年2月17日 | |
| | | | |

※税務署への出店証明書が必要な場合は[内容]にてご記載ください。(土産物としての酒類販売)

※ワークショップについては「物販」を選択し内容のご記載をお願いします。

| 申込者 | 店名 担当者 携帯 | | | | |
|-----------------|-------------------------------------------------------------------------------------------------------------------------------------------------------------------------|----------------|-------------------------------|--|--|
| 業態 (いずれかに○) | キッチンカー ・ 屋台 ・ 物販 ・ パフォーマンス ※複数○があっても、スペースは1つのみです。 | | | | |
| 内容 (なるべく詳しく) | <table border="1"> <thead> <tr> <th>①販売商品や予定価格について</th> <th>②ブースの広さ (例:「3m×3mのテント」 など)</th> </tr> </thead> <tbody> <tr> <td></td> <td></td> </tr> </tbody> </table> | ①販売商品や予定価格について | ②ブースの広さ (例:「3m×3mのテント」 など) | | |
| ①販売商品や予定価格について | ②ブースの広さ (例:「3m×3mのテント」 など) | | | | |
| | | | | | |

火気の使用に関する申請

※調理目的で使用しない場合においても対象機材を使用する場合は必ず記入して届け出てください。

※消火器は、販売口向かって右側の使いやすい位置に配置するよう統一してください。

| | | | |
|----------------------|-------------------------------------------------------------------------------------------------------------|------|--|
| 火気の使用 | あり ・ なし | 使用目的 | |
| 火元責任者氏名 | | | |
| 使用する機材 (該当するものに○) | プロパンガス コンロ (ガス・カセット・IH・プレート・他) フライヤー グリドル ホットプレート たい焼き焼台 保温機 炭 飲料冷却用イベントクーラー 発電機 発電機用燃料 その他火器類 () | | |

以下の提出書類が揃っているかご確認ください。

| | | |
|--------------------------|-------------------------------|---------------------------------------------------------------------------------------------------------------------|
| <input type="checkbox"/> | 松戸観光物産展「いいね!まつど。」出店申込書 (全出店者) | ※既に各誓約書、証書、営業許可証の提出がある場合は、一部省略が可能です。有効期限の確認や再提出のお願いを協会から行う場合がありますので、ご協力をお願いします。 ※業態により提出書類が異なります。不明点はお問い合わせください。 |
| <input type="checkbox"/> | 出店に関する誓約書 (全出店者) | |
| <input type="checkbox"/> | 暴力団に関する誓約書 (全出店者) | |
| <input type="checkbox"/> | PL保険証書の写し (キッチンカー・屋台・物販) | |
| <input type="checkbox"/> | 営業許可書の写し (キッチンカー・屋台) | |
| <input type="checkbox"/> | 食品衛生責任者証書 (キッチンカー・屋台) | |
| <input type="checkbox"/> | 車検証の写し (キッチンカー) | |

■ 出店に関する誓約書 ■

出店者（以下、私）は、松戸市観光協会（以下、協会）が主催するイベントへの出店を希望するにあたり、参加要項を充分理解したうえ、下記の契約事項を厳守することを誓約いたします。

【誓約事項】

- (1) 私は出店にあたり、申し込みをした期日で出店いたします。
- (2) 私は出店にあたり、SNS等にイベントに関する不適切な投稿をしません。開催当日の出店場所、営業時間など含めた一切の事柄について協会の指示に従います。
- (3) 私は出店にあたり、いかなるときも周囲の安全に十分注意します。万が一来場者に怪我等をさせた場合は、一切の責任を取り、速やかに協会に報告します。
- (4) 私は、通行客や他の出店者、スタッフ、ボランティアに対し、不快を与えるような行為は行いません。
- (5) 私は、出店にあたり、食品衛生に充分注意します。保健所への申請等については、個人の責任で行い食中毒やその他事故の一切の責任を取ります。
- (6) 私は、出店にあたりゴミの発生などできるだけ少なくするように努力し、出店場所付近については責任をもって整理・清掃（受け渡し場所、キッチンカー裏、テント裏）を行います。
- (7) 私は、協会から借りた備品等がある場合においては、きれいに使用するとともに準備・片付けを近隣の出店者と協力して行います。また備品等に損害を与えた場合、協会は相当と認める損害額を賠償します。
- (8) 私は、協会にお届けした事項は全て事実間違いなく、これらに変更が生じたときは速やかに協会に連絡をします。
- (9) 私は、震災や災害、雨天及び強風時等によりイベント中止になった場合でも、申込後の出店料（支払いが必要な場合）は返金がされないことを了承しました。
- (10) 上記の事柄以外に問題が発生した場合は、双方で話し合いによって問題解決にあたることを基本とします。

【注意事項】

- (1) 協会では、出店される皆さんが気持ちよく出店でき、安心して円滑なイベントのために公正で秩序ある運営を行ってまいりますので、ご理解・ご協力をお願いいたします。
- (2) 出店スペースには限りがございますので、出店場所についてのご希望に添えない場合もございます。その際には業種・出品内容等も考慮のうえ、適宜協会において公正な方法により出店者を選定させていただきますので、あらかじめご了承の程お願いいたします。
- (3) 上記契約事項や出店の諸注意に反した出店者には、即刻退店していただく場合があるとともに、今後の協会主催事業、協会が出店を募る他のイベントへの参加をお断りさせていただきます。その場合、出店者に対して損害が発生しても、協会は一切賠償いたしません。

上記事項の内容を理解した上で、次の通り本契約書に署名捺印または記名押印いたします。

令和 年 月 日

住所

店舗名

氏名



■ 出店に関わる暴力団に関する誓約書 ■

出店者（以下、私）は、松戸市観光協会（以下、協会）が主催するイベントへの出店を希望するにあたり、私が反社会勢力に該当しないことを確約します。

この確約に虚偽が判明した場合には、何らの催告なく協会の取り決める処分を受けても、異議を申し立てません。また、これにより損害が生じて一切を私の責任とし、これに賠償ないし補償を要しません。

1. 私は、私とその他従事者が、現在(1)から(6)のいずれにも該当せず、かつ将来にわたっても該当しないことを確約します。
 - (1) 暴力団、または暴力団に準ずるものであること
 - (2) 自己、自社、または第三者の不正の利益を図る目的、第三者に損害を加える目的をもって、暴力団または暴力団に準ずるものを利用すること
 - (3) 暴力団または暴力団に準ずるものに対して、資金等を提供しまたは便宜を供与するなど、直接的または積極的に暴力団の維持、または運営に協力、もしくは関与すること
 - (4) 暴力団または暴力団に準ずるものであることを知りながらこれを不当に利用すること
 - (5) 役員等が、暴力団または暴力団に準ずるものと社会的に非難されるべき関係を有していること
 - (6) 前各号に掲げるもののほか、イベントの運営に関し不正または不誠実な行為を行うこと
2. 他人への名義貸し、虚偽の記載、またはその他不正な方法による出店はありません。
3. 出店申請の提出時やイベント開催当日において、協会、その他イベントを運営するもの、または警察等の関係機関から身分確認提示要求があった場合は、これに従います。
4. 協会に届出をした担当者、およびそれを補佐するもの以外のものは、出店の経営に関与しません。
5. みかじめ料またはしよば代等の名目の如何を問わず、暴力団、または暴力団に準ずるものが指名したものに金品等の利益は供与しません。
6. 歩行者の通行を著しく阻害するような出店に係る備品の設置、放置、またはその他の安全で円滑な交通の確保に支障を及ぼす行為はしません。
7. 出店営業中における粗暴、卑猥な言動、刺青の露出、またはその他の健全で清浄なイベントの運営に支障を及ぼす行為はしません。
8. 協会、およびその他のイベントを運営するものの指示に積極的に従うとともに、決められた出店場所、および出店方法を厳守します。
9. 過去5年以内に県内外のその他イベント等において、出店管理から除外されるまたは出店届出書の返還を求められたことはありません。
10. 暴力団との関係等を調査する目的で、当出店登録書等が警察等の関係機関に提出されることを同意します。

上記の内容を理解した上で、次のとおり本誓約書に署名捺印または記名押印いたします。

令和 年 月 日

住所

店舗名

氏名

